

ZAMUTOV - REKONŠTRUKCIA MIESTNYCH KOMUNIKÁCIÍ A CHODNÍKOV
DOPRAVNÉ ZNAČENIE - DOČASNÉ (PRENOSNÉ) M 1:1000



POZNÁMKY:

Počas výstavby bude čiastočne znemožnený vstup na súkromné pozemky.
 V kritických úsekoch cesty ako je napr. nedostatočná šírka jazdného pruhu min. 2,75 m,
 v prípade tvorenia sa kolón alebo iných nepredvídaných okolností je potrebné zabezpečiť
 riadenie premávky naliežite poučenými osobami.

SCHEMA DOČASNÉHO DOPRAVNÉHO ZNAČENIA

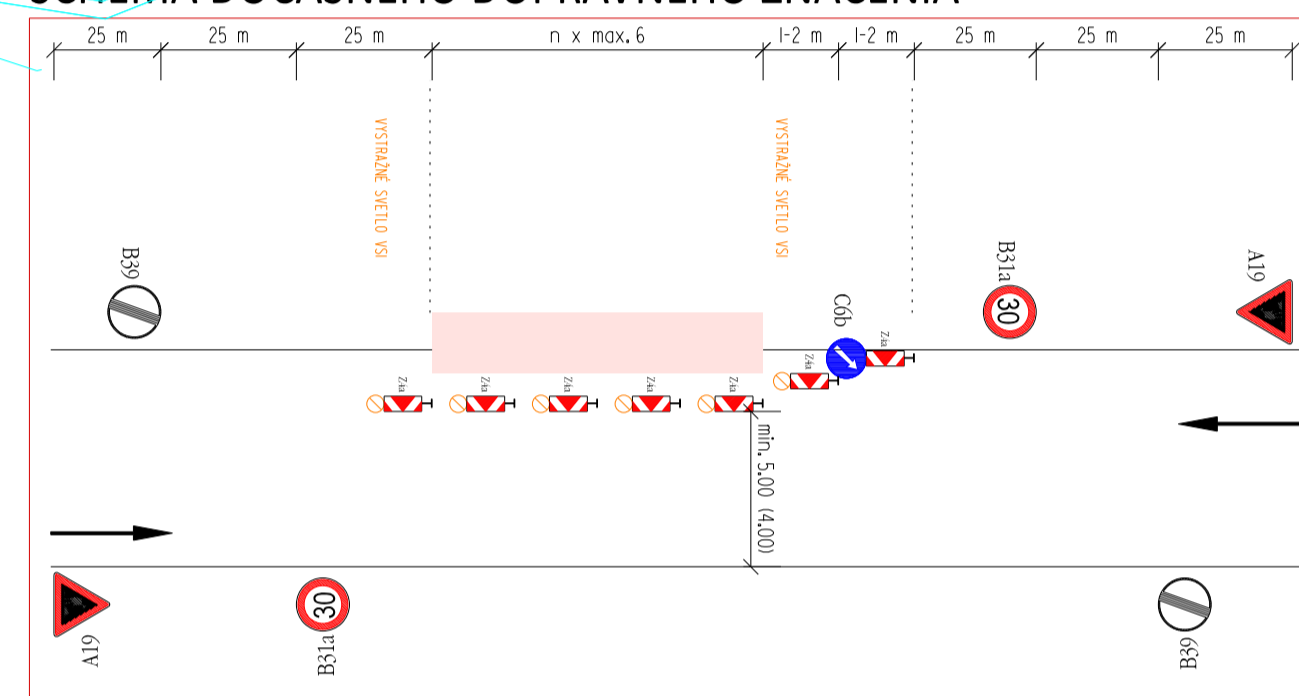

BK 1 - SCHEMA DOČASNÉHO DOPRAVNÉHO ZNAČENIA



schéma / plan autonizačná pečiatka / authorization		
SÚRADNICOVÝ SYSTÉM: S-JTSK VÝŠKOVÝ SYSTÉM: BPV		
zmena 05/2020 104-00		
POZNÁMKA: TENTO VÝKRES JE NEMOŽNÝM MAJETKOM FIRMY ALIVE ENG s r.o. OBSAH TOHTO VÝKRESU JE PREDMETOM OBCHODNÉHO TAJOMSTVA FIRMY. POŽIÁŤ ZVEREJNIŤ, ROZMNOŽIŤ, POUŽÍVAŤ NA ÚČELY INEJ STAVBY, UKÁZAŤ Z NEHO ODPISY, VÝPISY ALEBO KÓPIE BEZ PÍSOBNÉHO SOHLASU FIRMY JE PORUŠENIE PLATNÝCH PRÁV.		
spracovateľ / designer projekt pozemných a inžinierskych stavieb stavba / project	objednávatel / client OBEC ZAMUTOV obecný úrad Zámutov 434 094 15 Zámutov	hip / gpe Ing. Slavomír Sopúch zodpovedný projektant / responsible designer Ing. Slavomír Sopúch vypracoval / originated by Ing. Slavomír Sopúch
ZAMUTOV - REKONŠTRUKCIA MIESTNYCH KOMUNIKÁCIÍ A CHODNÍKOV	kraj / region Prešovský	formát / formate 4 x A4
objekt, časť / structure 104-00 CHODNÍK - č.d. 228 - 201	dátum / date 01/2020	stupeň / level DSP+DRS
výkres / plan DOPRAVNÉ ZNAČENIE - DOČASNÉ (PRENOSNÉ)	mierka / scale 1:1000	príloha/section 114-1/2019 6

ZAMUTOV - REKONŠTRUKCIA MIESTNYCH KOMUNIKÁCIÍ A CHODNÍKOV
DOPRAVNÉ ZNAČENIE - DOČASNÉ (PRENOSNÉ) M 1:1000

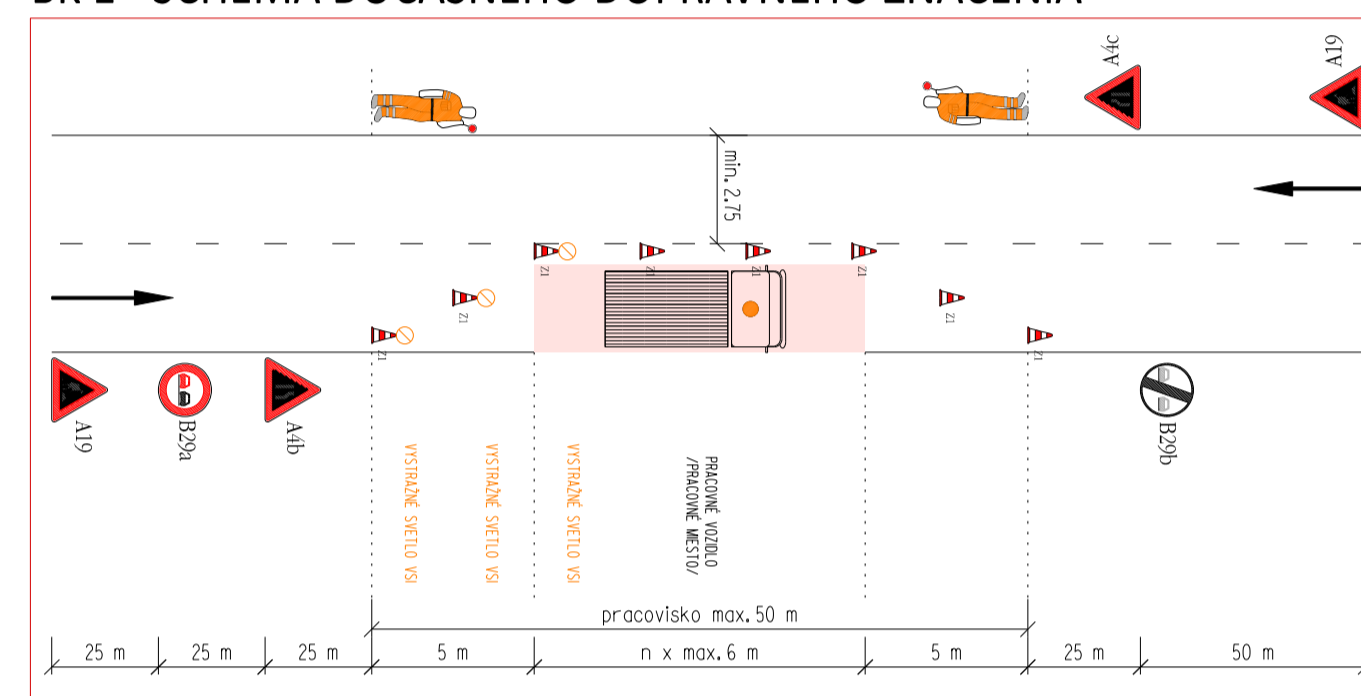

POZNÁMKY:

Počas výstavby bude čiastočne znemožnený vstup na súkromné pozemky.
 V kritických úsekoch cesty ako je napr. nedostatočná šírka jazdného pruhu min. 2,75 m,
 v prípade tvorenia sa kolón alebo iných nepredvídaných okolností je potrebné zabezpečiť
 riadenie premávky naliežite poučenými osobami.

SCHEMA DOČASNÉHO DOPRAVNÉHO ZNAČENIA

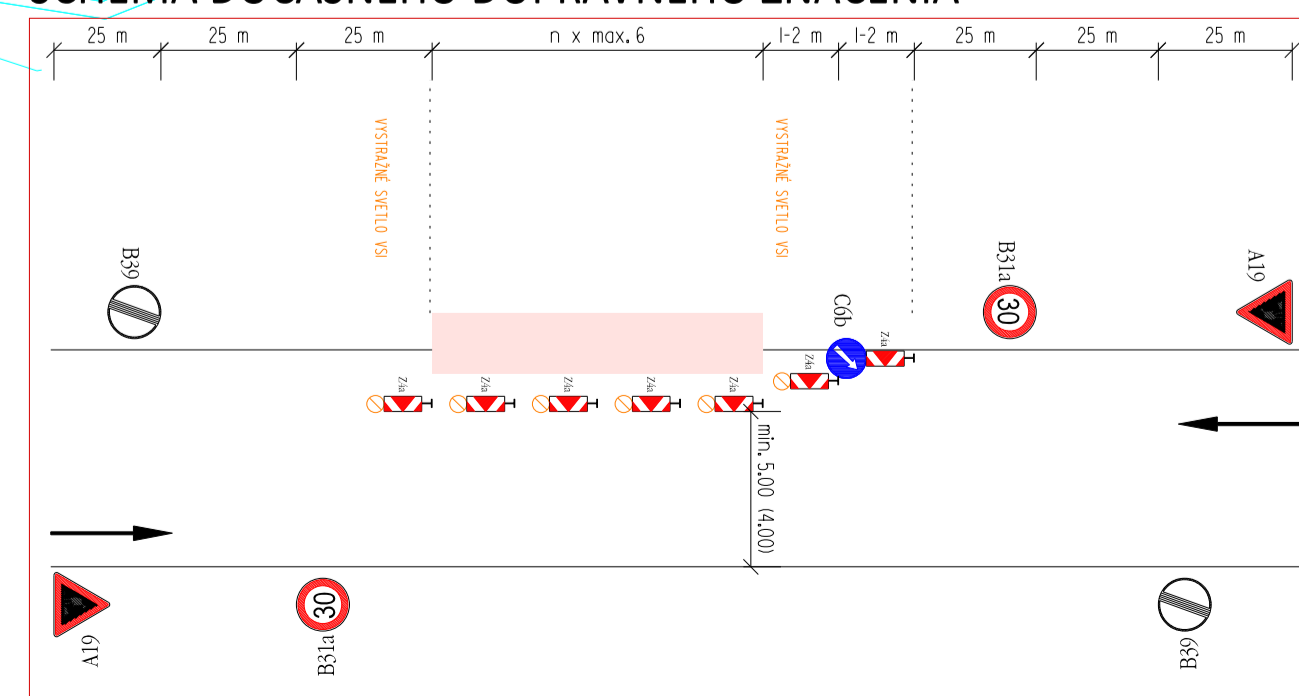

BK 1 - SCHEMA DOČASNÉHO DOPRAVNÉHO ZNAČENIA

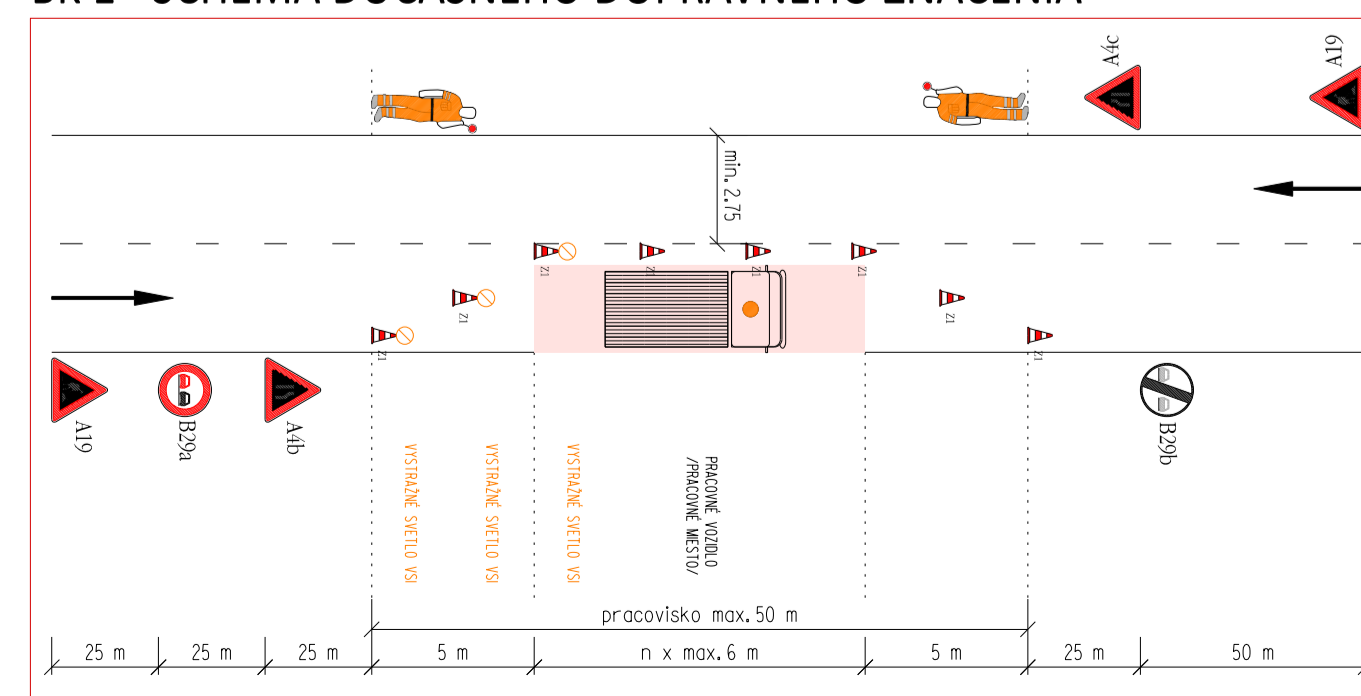

schéma / plan autonizačná pečiatka / authorization		
SÚRADNICOVÝ SYSTÉM: S-JTSK VÝŠKOVÝ SYSTÉM: BPV		
zmena 05/2020 104-00		
POZNÁMKA: TENTO VÝKRES JE NEMOŽNÝM MAJETKOM FIRMY ALIVE ENG s r.o. OBSAH TOHTO VÝKRESU JE PREDMETOM OBCHODNÉHO TAJOMSTVA FIRMY. POŽIÁŤ ZVEREJNIŤ, ROZMNOŽIŤ, POUŽÍVAŤ NA ÚČELY INEJ STAVBY, UKÁZAŤ Z NEHO ODPISY, VÝPISY ALEBO KÓPIE BEZ PÍSOBNÉHO SOHLASU FIRMY JE PORUŠENIE PLATNÝCH PRÁV.		
spracovateľ / designer projekt pozemných a inžinierskych stavieb stavba / project	objednávatel / client OBEC ZAMUTOV obecný úrad Zámutov 434 094 15 Zámutov	hip / gpe Ing. Slavomír Sopúch zodpovedný projektant / responsible designer Ing. Slavomír Sopúch vypracoval / originated by Ing. Slavomír Sopúch
ZAMUTOV - REKONŠTRUKCIA MIESTNYCH KOMUNIKÁCIÍ A CHODNÍKOV	kraj / region Prešovský	formát / formate 4 x A4
objekt, časť / structure 104-00 CHODNÍK - č.d. 228 - 201	dátum / date 01/2020	stupeň / level DSP+DRS
výkres / plan DOPRAVNÉ ZNAČENIE - DOČASNÉ (PRENOSNÉ)	mierka / scale 1:1000	príloha/section 114-1/2019 6