ZÁMUTOV

ÚZEMNÝ PLÁN OBCE - NÁVRH

SCHEMA ZAVAZNEJ ČASTI RIEŠENIA A VPS

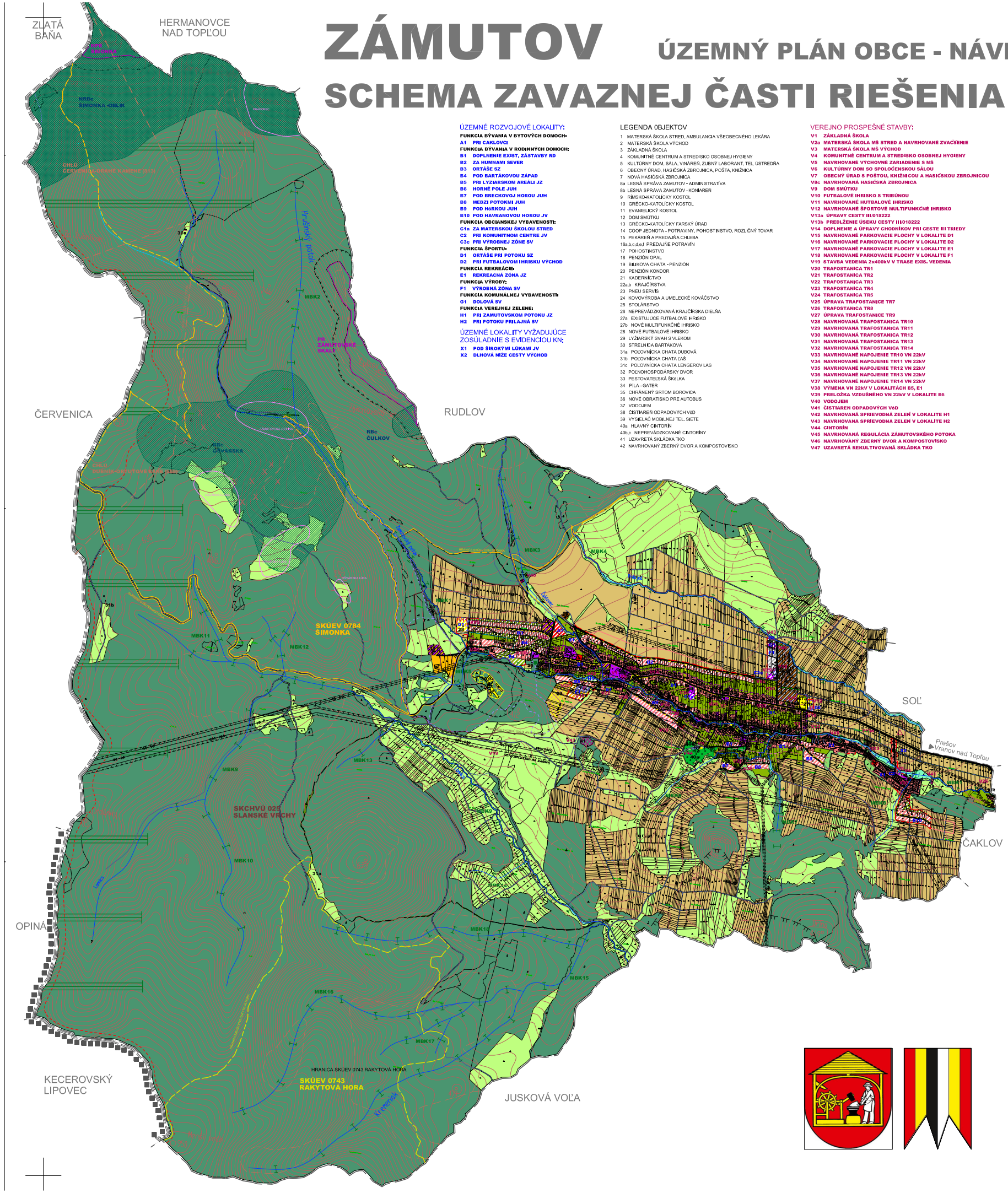

ÚZEMNÉ ROZVOJOVÉ LOKALITY:

FUNKCIA BÝVANIA V BYTOVÝCH DOMOCH:

- A1 PRI CAKĽOVCI

FUNKCIA BÝVANIA V RODINNÝCH DOMOCH:

- B1 DOPLNENIE EXIST. ZÁSTAVBY RD
- B2 ZA HUMNAMI SEVER
- B3 ORTÁŠE SZ
- B4 POD BARTÁKOVOU ZÁPAD
- B5 PRI LYŽIARSKOM AREÁLI JZ
- B6 HORNÉ POLE JUH
- B7 POD BRECKOVOU HOROU JUH
- B8 MEDZI POTOKMI JUH
- B9 POD HORKOU JUH
- B10 POD HAVRANOVOU HOROU JV

FUNKCIA OBČIANSKEJ VYBAVENOSTI:

- C1a ZA MATERSKOU ŠKOLOU STRED
- C2 PRI KOMUNITNOM CENTRE JV
- C3c PRI VÝROBNEJ ZÓNE SV

FUNKCIA ŠPORTU:

- D1 ORTÁŠE PRI POTOKU SZ
- D2 PRI FUTBALOVOM IHRISKU VÝCHOD

FUNKCIA REKREÁCIE:

- E1 REKREACNÁ ZÓNA JZ

FUNKCIA VÝROBY:

- F1 VÝROBNÁ ZÓNA SV

FUNKCIA KOMUNÁLNEJ VYBAVENOSTI:

- G1 DOLOVÁ SV

FUNKCIA VEREJNEJ ZELENE:

- H1 PRI ZÁMUTOVSKOM POTOKU JZ
- H2 PRI POTOKU PRILAJNÁ SV

ÚZEMNÉ LOKALITY VYŽADUJÚCE ZOSÚLADNIE S EVIDENCIOU KN:

- X1 POD ŠIROKÝMI ÚKAMI JV
- X2 DLHOVÁ NIŽE CESTY VÝCHOD

LEGENDA OBJEKTOV

1 MATERSKÁ ŠKOLA STRED, AMBULANCIA VŠEOBECNÉHO LEKÁRA
2 MATERSKÁ ŠKOLA VÝCHOD
3 ZÁKLADNÁ ŠKOLA
4 KOMUNITNÉ CENTRUM A STREDISKO OSOBNEJ HYGIENY
5 KULTÚRNY DOM, SÁLA, VINÁREŇ, ZUBNÝ LABORANT, TEL. ÚSTREDŇA
6 OBECNÝ ÚRAD, HASIČSKÁ ZBROJNICA, POŠTA, KNIŽNICA
7 NOVÁ HASIČSKÁ ZBROJNICA
8a LESNÁ SPRÁVA ZÁMUTOV - ADMINISTRATÍVA
8b LESNÁ SPRÁVA ZÁMUTOV - KONIAREŇ
9 RÍMSKO-KATOLÍCKY KOSTOL
10 GRÉCKOKATOLÍCKY KOSTOL
11 EVANELICKÝ KOSTOL
12 DOM SMÚTKU
13 GRÉCKOKATOLÍCKY FARSKÝ ÚRAD
14 COOP JEDNOTA - POTRAVINY, POHOSTINSTVO, ROZLIČNÝ TOVAR
15 PEKÁREŇ A PREDAJŇA CHLEBA
16a,b,c,d,e,f PREDAJNE POTRAVÍN
17 POHOSTINSTVO
18 PENZIÓN OPAL
19 BILIKOVA CHATA - PENZIÓN
20 PENZIÓN KONDOR
21 KADERNÍCTVO
22a,b KRAJČÍRSTVA
23 PNEU SERVIS
24 KOVOVÝROBA A UMELECKÉ KOVÁČSTVO
25 STOLÁRSTVO
26 NEPREVÁDZKOVANÁ KRAJČÍRSKA DIEĽŇA
27a EXISTUJÚCE FUTBALOVÉ IHRISKO
27b NOVÉ MULTIFUNKČNÉ IHRISKO
28 NOVÉ FUTBALOVÉ IHRISKO
29 LYŽIARSKY SVAH S VLEKOM
30 STRELNICA BARTÁKOVÁ
31a POLOVNÍCKA CHATA DUBOVÁ
31b POLOVNÍCKA CHATA LAŠ
31c POLOVNÍCKA CHATA LÉNGEROV LAS
32 POĽNOHOSPODÁRSKY DVOR
33 PESTOVATEĽSKÁ ŠKOLKA
34 FILA - ÚATER
35 CHRÁNENÝ SRTOM BOROVICA
36 NOVÉ OBRATISKO PRE AUTOBUS
37 VODOJEM
38 ČISTIAREŇ ODPADOVÝCH VÔD
39 VYSIELAČ MOBILNEJ TEL. SIETE
40a HLAVNÝ CINTORÍN
40b,c NEPREVÁDZKOVANÉ CINTORÍNY
41 UZAVRETÁ SKLÁDKA TKO
42 NAVRHOVANÝ ZBERNÝ DVOR A KOMPOSTOVISKO

VEREJNO PROSPEŠNÉ STAVBY:

- V1 ZÁKLADNÁ ŠKOLA
- V2a MATERSKÁ ŠKOLA MŠ STRED A NAVRHOVANÉ ZVAČŠENIE
- V3 MATERSKÁ ŠKOLA MŠ VÝCHOD
- V4 KOMUNITNÉ CENTRUM A STREDISKO OSOBNEJ HYGIENY
- V5 NAVRHOVANÉ VÝCHOVNÉ ZARIADENIE S MŠ
- V6 KULTÚRNY DOM SO SPOLOČENSKOU SÁLOU
- V7 OBECNÝ ÚRAD S POŠTOU, KNIŽNICOU A HASIČSKOU ZBROJNICOU
- V8c NAVRHOVANÁ HASIČSKÁ ZBROJNICA
- V9 DOM SMÚTKU
- V10 FUTBALOVÉ IHRISKO S TRIBÚNOU
- V11 NAVRHOVANÉ HUTBALOVÉ IHRISKO
- V12 NAVRHOVANÉ ŠPORTOVÉ MULTIFUNKČNÉ IHRISKO
- V13a ÚPRAVY CESTY III/018222
- V13b PREELŽENIE ÚSEKU CESTY III/018222
- V14 DOPLNENIE A ÚPRAVY CHODNÍKOV PRI CESTE II I TRIEDY
- V15 NAVRHOVANÉ PARKOVACIE PLOCHY V LOKALITE D1
- V16 NAVRHOVANÉ PARKOVACIE PLOCHY V LOKALITE D2
- V17 NAVRHOVANÉ PARKOVACIE PLOCHY V LOKALITE E1
- V18 NAVRHOVANÉ PARKOVACIE PLOCHY V LOKALITE F1
- V19 STAVBA VEDENIA 2x400kV V TRASE EXIS. VEDENIA
- V20 TRAFOSTANICA TR1
- V21 TRAFOSTANICA TR2
- V22 TRAFOSTANICA TR3
- V23 TRAFOSTANICA TR4
- V24 TRAFOSTANICA TR5
- V25 ÚPRAVA TRAFOSTANICE TR7
- V26 TRAFOSTANICA TR8
- V27 ÚPRAVA TRAFOSTANICE TR9
- V28 NAVRHOVANÁ TRAFOSTANICA TR10
- V29 NAVRHOVANÁ TRAFOSTANICA TR11
- V30 NAVRHOVANÁ TRAFOSTANICA TR12
- V31 NAVRHOVANÁ TRAFOSTANICA TR13
- V32 NAVRHOVANÁ TRAFOSTANICA TR14
- V33 NAVRHOVANÉ NAPOJENIE TR10 VN 22kV
- V34 NAVRHOVANÉ NAPOJENIE TR11 VN 22kV
- V35 NAVRHOVANÉ NAPOJENIE TR12 VN 22kV
- V36 NAVRHOVANÉ NAPOJENIE TR13 VN 22kV
- V37 NAVRHOVANÉ NAPOJENIE TR14 VN 22kV
- V38 VÝMENA VN 22kV V LOKALITÁCH B5, E1
- V39 PRELOŽKA VZDUŠNÉHO VN 22kV V LOKALITE B6
- V40 VODOJEM
- V41 ČISTIAREŇ ODPADOVÝCH VÔD
- V42 NAVRHOVANÁ ŠPRIEVODNÁ ZELEŇ V LOKALITE H1
- V43 NAVRHOVANÁ ŠPRIEVODNÁ ZELEŇ V LOKALITE H2
- V44 CINTORÍN
- V45 NAVRHOVANÁ REGULÁCIA ZÁMUTOVSKÉHO POTOKA
- V46 NAVRHOVANÝ ZBERNÝ DVOR A KOMPOSTOVISKO
- V47 UZAVRETÁ REKULTIVOVANÁ SKLÁDKA TKO

LEGENDA

STAV | NÁVRH | VÝHĽAD

- HRANICA KATASTRÁLNEHO ÚZEMIA A SÚČASNE RIEŠENÉHO ÚZEMIA
- HRANICA ZASTAVANÉHO ÚZEMIA OBCE K 1.1.1990
- HRANICA OKRESU
- HRANICA PREŠOVSKÉHO SAMOSPRÁVNEHO KRAJA
- HRANICA OCHRANNÝCH PÁSIEM VŠETKÝCH DRUHOV
- PHO ZDROJOV PITNÝCH VÔD 2°
- HRANICA SKÚEV 0784 ŠIMONKA
- HRANICA SKÚEV 0743 RAKYTOVÁ HORA
- HRANICA SKCHVÚ 025 SLANSKÉ VRCHY
- MALOPLOŠNE CHRÁNENÉ ÚZEMIA
- GENOFONDOVO VÝZNAMNÉ LOKALITY
- HRANICA CHRÁNENÉHO LOŽISKOVÉHO ÚZEMIA
- STARÉ BANSKÉ DIELA-PLOCHY VYŽADUJÚCE ZVÝŠENÚ OCHRANU
- HISTORICKÉ JADRO OBCE
- VYMEDZENIE CENTRÁLNEJ ČASTI OBCE
- NADREGIONÁLNE BIOCENTRÁ
- REGIONÁLNE BIOCENTRÁ
- MIESTNE BIOKORIDORY
- NADREGIONÁLNE BIOKORIDORY
- ZAREGISTROVANÉ ZOSUVY
- PLOCHY RODINNÝCH DOMOV
- PLOCHY BYTOVÝCH DOMOV
- PLOCHY OBČIANSKEJ VYBAVENOSTI A SOCIALNEJ INFRAŠTRUKTÚRY
- FUNKČNE ZMIEŠANÉ PLOCHY-BÝVANIE V RD A VYBAVENOSŤ
- FUNKČNE ZMIEŠANÉ PLOCHY-REKREÁCIA A VYBAVENOSŤ
- FUNKČNE ZMIEŠANÉ PLOCHY-POĽNOHOSP. A PRIEM. VÝROBY
- PLOCHY ŠPORTU
- PLOCHY VÝROBY A SKLADOV
- PLOCHY ZARIADENÍ TECHNICKEJ A KOMUNÁLNEJ VYBAVENOSTI
- PLOCHY ZARIADENÍ POĽNOHOSPODÁRSKEJ VÝROBY - AREÁLY
- PLOCHY REKREÁCIE A CESTOVNÉHO RUCHU
- PLOCHY REKULTIVOVANEJ SKLÁDKY TKO
- PLOCHY LYŽIARSKÝCH VLEKOV
- PLOCHY STRELNICE
- PLOCHY DOPRAVNÝCH ZARIADENÍ
- PLOCHY CINTORÍNA
- PLOCHY VEREJNEJ ZELENE PARKOVO UPRAVENEJ
- PLOCHY ŠPRIEVODNEJ ZELENE
- PLOCHY NELESNEJ DREVINNEJ A KROVINOVEJ ZELENE
- PLOCHY LESOV
- PLOCHY LÚK A PASIENKOV
- PLOCHY ORNEJ PÔDY
- PLOCHY OBYTNEJ ZELENE PRI ROD.DOMOCH
- VODNÉ PLOCHY A TOKY
- REGULOVANÉ ÚSEKY TOKOV
- REGULÁCIA TOKU S NAVHOVANÝM ROZŠÍRENÍM KOMUNIKÁCIE
- CESTY III. TRIEDY
- MIESTNE KOMUNIKÁCIE SPEVNENÉ
- MIESTNE ÚČELOVE ČIASTOČNE SPEV. A NESPEV. KOMUNIKÁCIE
- CYKLISTICKÉ TRASY
- PEŠIE PLOCHY A KOMUNIKÁCIE (vid. výkres č.3 a č.7)
- ZÁMUTOVSKÁ KOLEJKA - NÁUČNÝ CHODNÍK
- ZNAČENÉ TURISTICKÉ CHODNÍKY
- P — VEREJNÉ PARKOVANIE
- VZDUŠNÉ VEDENIE ELEKTRICKEJ ENERGIE (220 kV)
- VZDUŠNÉ VEDENIE ELEKTRICKEJ ENERGIE (110 kV)
- VZDUŠNÉ VEDENIE ELEKTRICKEJ ENERGIE (22 kV)
- VZDUŠNÉ KÁBELOVÉ VEDENIE ELEKTRICKEJ ENERGIE (22 kV)
- o TR — n TR — TRAFOSTANICA
- VZDUŠNÉ VEDENIE EL. ENERGIE (22 kV) NA DEMONTÁŽ
- PREMOSTENIA
- BUS — BUS — AUTOBUSOVÁ ZASTÁVKA
- PRIESTOROVÁ DOMINANTA
- CHRÁNENÝ STROM

ZÁMUTOV

ÚZEMNÝ PLÁN OBCE - NÁVRH

M 1:35 000

Riešiteľ: Ing. arch. Jozef Bednár, Ing. arch. Jozef Los-Chovanec

december 2014